

I NOSTRI PUNTI DI FORZA

SCUOLA DELL'INFANZIA

PROGETTO 0-6, Sistema Integrato

in collaborazione con i Nidi

Piccole Meraviglie, Mary Poppins, Hakuna Matata

Dal nido alla scuola dell'infanzia per crescere armonicamente

SCUOLA PRIMARIA

PROGETTO VOCINCANTO

Rete per la creatività, Progetto Abruzzo Musica-Piano
Triennale delle Arti

Coro di scuola e scuola in coro per dar voce al crescere armonici

SCUOLA SECONDARIA DI I GRADO

POTENZIAMENTO LINGUA INGLESE E CERTIFICAZIONE CAMBRIDGE

Competenze linguistiche per crescere in armonia nel e con il mondo

INDIRIZZO MUSICALE

Competenze musicali per crescere in talento e in armonia con il proprio futuro

TUTTI GLI ORDINI DI SCUOLA PERCORSI DI INCLUSIONE

Accoglienza, dialogo e supporto in continuità per un crescere reciproco e in armonia



Il Nido si fa scuola,
la Scuola si fa Casa,
la casa si fa Mondo e Incontro
in Musica e In canto.

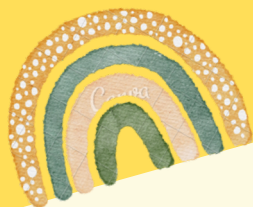

Per informazioni

Orari Segreteria
dal Lunedì al Venerdì

08:00 -14:00 e 14:30 -17:30

 085 4461242

I nostri
contatti



 Via Venezia, 15-Sambuceto

 Email: chic811006@istruzione.it

Pec: chic811006@istruzione.it

 <http://www.istitutocomprensivosgt.edu.it>

 www.facebook.com/istitutocomprensivo

 Dirigente Scolastico: Prof.ssa Francesca Di Tecco



ISTITUTO COMPRESIVO
"G.GALILEI"
S.GIOVANNI TEATINO

Il nostro PTOF 2025-2028

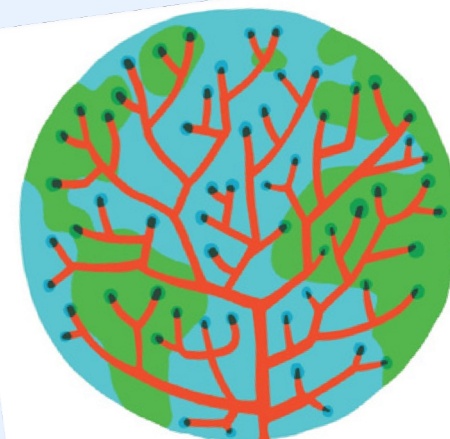

Una scuola per essere e stare
nel cuore del mondo

Il nostro impegno



Crescita armonica della persona attraverso :

lo sviluppo di competenze focus

- di cittadinanza attiva e democratica
- linguistiche e logico-matematiche
- digitali e computazionali
- motorie e sportive
- artistico-espressive

l'attenzione costante alla persona nel rispetto :

- dei bisogni reali e prioritari
- della significatività-incisività-spendibilità degli apprendimenti
- della dimensione-situazione personale
- degli stili di apprendimento e dell'efficacia delle opportunità

La sperimentazione di metodologie innovative, inclusive e integrate nel Curricolo all'interno di situazioni e contesti di apprendimento motivanti e avvincenti.



Qualificazione delle professionalità, degli ambienti e degli apprendimenti, attraverso l'accesso ai fondi:

- PNRR nei suoi vari ambiti d'azione: Next generation classrooms e Ambienti di apprendimento innovativi; interventi di orientamento e formazione per il potenziamento delle competenze STEM, digitali, di innovazione e linguistiche per gli studenti e delle competenze multilinguistiche dei docenti; didattica digitale integrata e formazione del personale scolastico.
- AGENDA SUD: riduzione della dispersione scolastica nelle regioni del Mezzogiorno e dei divari territoriali nella scuola primaria e secondaria di primo e secondo grado.

La nostra progettualità e i nostri progetti

I 3 MACRO-PROGETTI D'ISTITUTO convergono intorno al tema della cura di luoghi-spazi-ambienti, dei tempi di ciascuno e dei momenti di passaggio; delle relazioni attraverso la mediazione delle arti.



Dai macro-progetti scaturisce un'ampia gamma di **PERCORSI DIDATTICO-EDUCATIVI** che, adeguati alle specificità di ordine, plesso e gruppo classe-sezione, si articolano intorno ai seguenti ambiti:

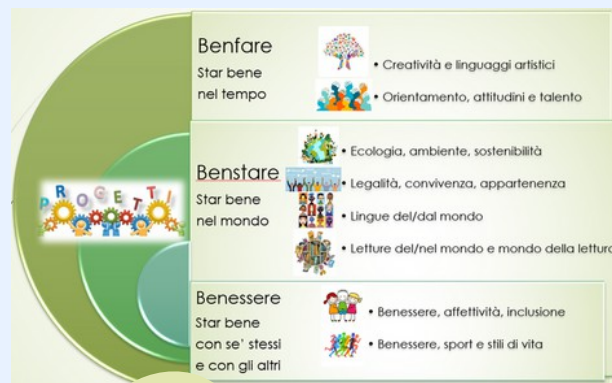

Le nostre realtà scolastiche

SCUOLA DELL'INFANZIA

Scuola dell'Infanzia Largo Wojtyla-Largo Karol Wojtyla, 2

Orario scolastico:

Sezioni a Tempo Pieno Lun/Ven 8:15 - 16:15

Sezioni a Tempo Antimeridiano Lun/Ven 8:15 - 13:15

Plessi dislocati:

Scuola dell'Infanzia S.Giovanni Evangelista-Via Vallelunga,1

Orario scolastico: Sezione a Tempo Pieno Lun/Ven 8:15 - 16:15

Scuola dell'Infanzia Via Di Nisio-Via Di Nisio, 10

Orario scolastico: Sezioni a Tempo Pieno Lun/Ven 8:00-16:00

Scuola dell'Infanzia Dragonara-Via Dragonara

Orario scolastico: Sezioni a Tempo Pieno Lun/Ven 8:00-16:00

SCUOLA PRIMARIA

Scuola Primaria Largo Wojtyla-Largo Karol Wojtyla, 2

Orario scolastico:

Classi I-II-III a modulo:

Lun/Ven 8:00 - 13:25

Classi IV-V a modulo:

Lun/Gio 8:00 - 14:00 - Ven 8:00-13:25

Classi a tempo pieno:

Lun/Ven 8:00 - 16:00

Scuola Primaria Dragonara-Via Dragonara

Orario scolastico:

Classi I-II-III a modulo:

Lun/Ven 8:20 - 13:45

Classi IV-V a modulo:

Lun/Mer/Gio/Ven 8:20 - 13:45

Mart 8:20 - 16:20

Classi a tempo pieno:

Lun/Ven 8:20 - 16:20

Scuola Primaria Via Chieti-P.zza Marconi,1

Orario scolastico: Lun/Mer/Ven 8:30 - 16:00

Mar/Gio 8:30 - 13:00

SCUOLA SECONDARIA DI I GRADO

Scuola Secondaria di I grado-Via Venezia, 15

Orario scolastico: Lun/Ven 8:00 - 14:00

Classi con INGLESE POTENZIATO: Mart o Gio 8:00-16:30

Sezione ad INDIRIZZO MUSICALE: ore settimanali aggiuntive

Al corso ad indirizzo musicale si ha la possibilità di accedere dopo il superamento di una prova orientativo-attitudinale in ingresso.

Gli alunni individuati secondo una graduatoria di merito, apprendono lo studio degli strumenti scelti, tra :

- Percussioni
- Pianoforte
- Sassofono
- Violoncello

e hanno l'obbligo di frequenza per tutto il triennio. Le lezioni individuali e collettive si svolgono in orario pomeridiano aggiuntivo a quello curricolare.